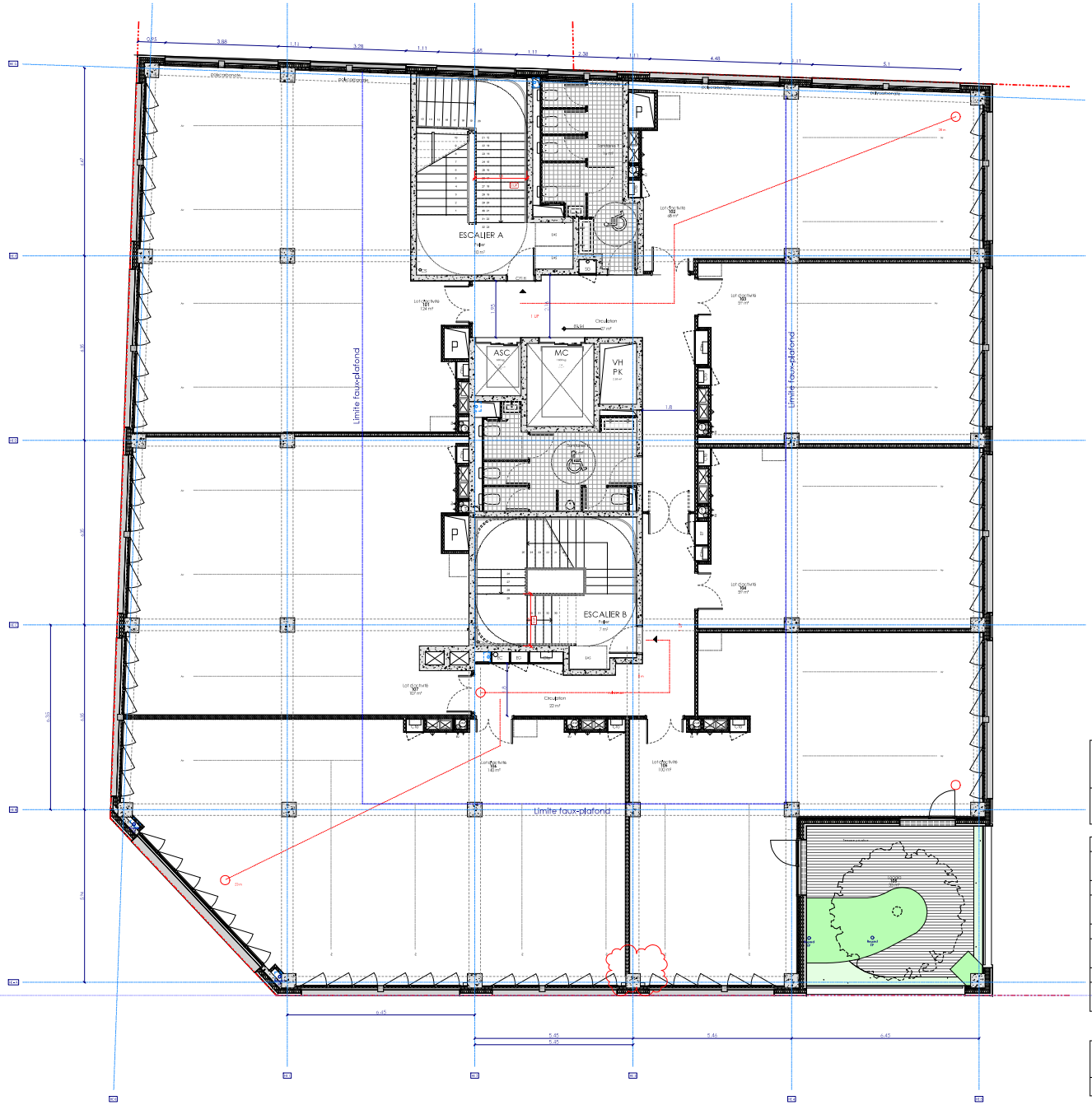

VAL-DE-MARNE (94)

IVRY-SUR-SEINE

165, avenue de Verdun

Hôtel d'Entreprises et Résidence Jeunes Actifs

MAITRE D'OUVRAGE Nexity 3EINE 1 rue de Vienne 75382 PARIS	**MAITRE D'OEUVRE** Naoja Architectes Urbanistes 1 rue Robespierre 93100 MONTREUIL
BUREAU D'ETUDE STRUCTURE BOIS SOCOPA Parc Tertiaire d'O - Bâtiment J 2 Av Noël-Le-Mot - Allée des Frênes 69760 LIMONEST	**BUREAU D'ETUDE STRUCTURE BETON** CONSOLIS 4 rue du Général Foy 75008 PARIS
BUREAU D'ETUDE FLUIDES MCI 49 route nationale 89 B 69851 FLEURIEU-sur-saône	**ECONOMISTE**
PAYSAGISTE Symbiosis 17, Rue Charles Debry 95142 ELMONT	**BUREAU DE CONTROLE** BTP Consultants Agence Ile-de-France Seine Nord C7 2-22 route de Gisy 95150 TAVERNY

DCE

Date Oct. 2021 | Indice 0

Hôtel d'Entreprises - R+1	Echelle 1 : 50	n° **HE-01**