



925

Grande Allée Ouest
Québec

Nouvelle opportunité de location
New leasing opportunity

 **Canderel**



925 Grande Allée Ouest

Cet immeuble de classe A est un immeuble ayant un historique remarquable d'affaires dans la région de Québec. L'emplacement de cet immeuble est considéré comme un secteur de choix dans la région de Québec.

Situé sur Grande Allée Ouest, entre la colline Parlementaire et Sainte-Foy, l'immeuble est également accessible aussi bien en voiture qu'en transport en commun, grâce à plusieurs circuits d'autobus.

This class A building is a building with an outstanding business history in the Quebec City area. The location of this building is considered a prime area in the Quebec City region.

Located on Grande Allée West, between Parliament Hill and Sainte-Foy, the building is also accessible by car as well as by public transportation, thanks to several bus routes.

William Humes

+1 514.928.9433
whumes@canderel.com

Yves Bouchard

+1 514.240.9238
ybouchard@canderel.com

Mélanie Allan

+1 603.702.3905
mallan@canderel.com

Suite 520 – 10,843 pi.ca.

Plan d'étage / Floorplan

925 Grande Allée Ouest
ETAGE 5

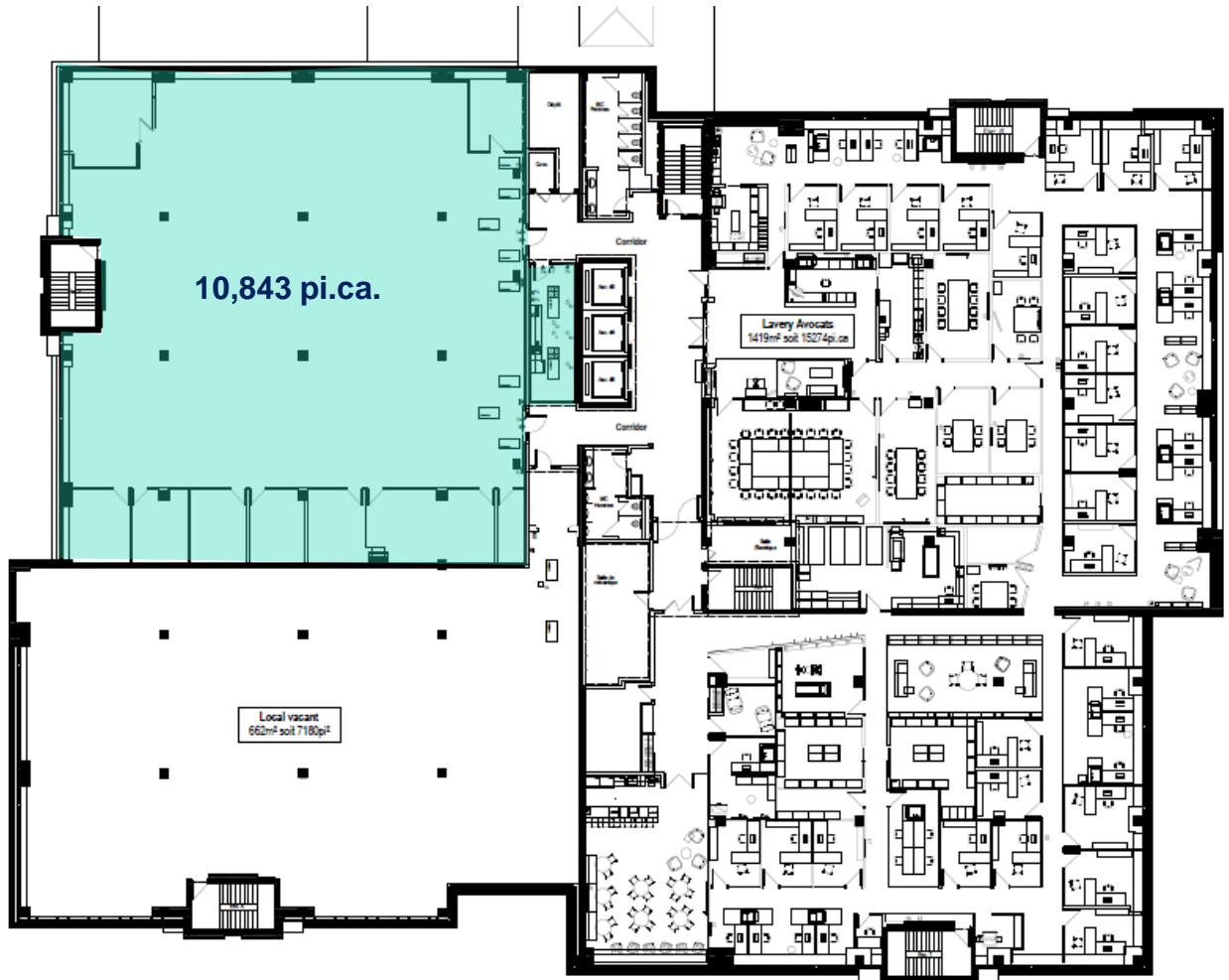

William Humes

+1 514.928.9433
whumes@canderel.com

Yves Bouchard

+1 514.240.9238
ybouchard@canderel.com

Mélanie Allan

+1 603.702.3905
mallan@canderel.com