

MAITRE D'OUVRAGE

SCI AQUA ANIMA
Chemin de Taffignon
69630 Chaponost

OPERATION

AMENAGEMENT D'UN BATIMENT INDUSTRIEL EN BUREAUX

Chemin de TAFFIGNON, 69630 CHAPONOST

MAITRISE D'ŒUVRE

41 rue des Hérideaux
69008 LYON
Tél. 04 78 75 66 66
Fax. 04 78 75 66 77

TEKHNE

PHASE

PROJET

DOCUMENT

PLAN REZ DE CHAUSSEE

référence document	échelle	
PR02012 PRO PLs/CPs-Version 2	1:50	
modifications	indice	date
Escalier		14/01/03
Sanitaire - local Info R+1 - mezzanine		23/12/02
1ère édition		07/10/02

- NOMENCLATURE:**
- Cloisons / doublage:**
CL 1 - Cloison de distribution 72/48
- Revêtement de mur:**
RM1 - Peinture
- Plafonds:**
PF1 - Plafond plaques de plâtre + peinture
PF2 - Plafond plaques de plâtre + peinture pose en rampant
PF3 - Sous face bois du plancher supérieur
- Revêtement de sol:**
RS1 - Chape lissée
RS2 - Caillebotis métallique
RS3 - Plancher porteur type Boucaud
RS4 - Plancher triply
- Divers:**
EM - ensemble menuisé
PP - porte pleine
PV - porte vitrée

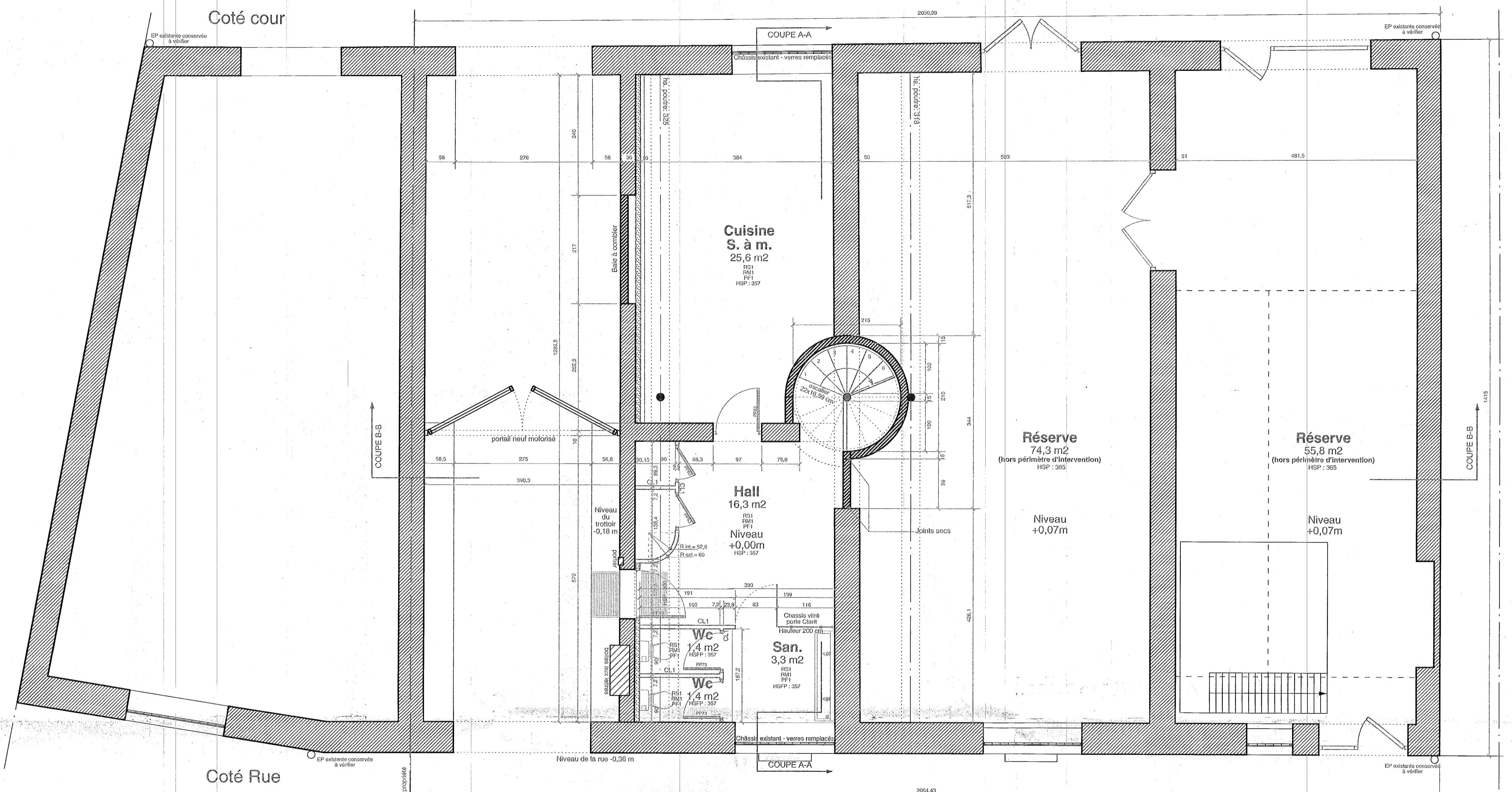
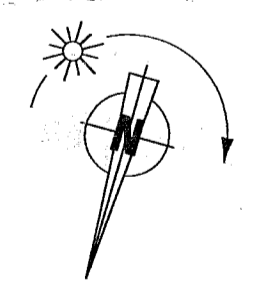

PLAN REZ DE CHAUSSEE