

LÉGENDE

Sico no. 4199-21
Sico no. 4199-31
Sico no. 4130-53
Sico no. 4120-31
Sico no. 4165-63
Sico no. 4210-31
Sico no. 4210-53
Sico no. 4160-42
Sico no. 4118-11

des de vinyle suggérées :
 compagnie Armstrong,
 bureau EXCELON

- no. 51942
- no. 51808
- no. 51800
- no. 51947
- no. 51916

Le tout ce qui est en métal)
 couleur Sico no. 4199-31, fini perle,
 par la lettre B dans la légende.
 de laver l'escalier avec une brosse et
 J.P. dilué dans de l'eau pour nettoyer
 une bonne adhérence lors de l'application
 On recommande de la peinture alkyde
 pour série 635 de la compagnie Sico.
 et cadres de métal (type « B ») faisant
 seront peints de couleur Sico no. 4199-31,
 par la lettre B dans la légende.
 d'apposer une couche d'apprêt, série 635-260,
 Sico. Ensuite on procédera avec deux couches
 peinture alkyde intérieur/extérieur, série 635 de
 Sico.
 les murs à peindre sont en blocs de béton,
 de l'eau.
 sous seront peints de couleur Sico no. 4118-11,
 dans la légende par la lettre L.
 que au fasil.

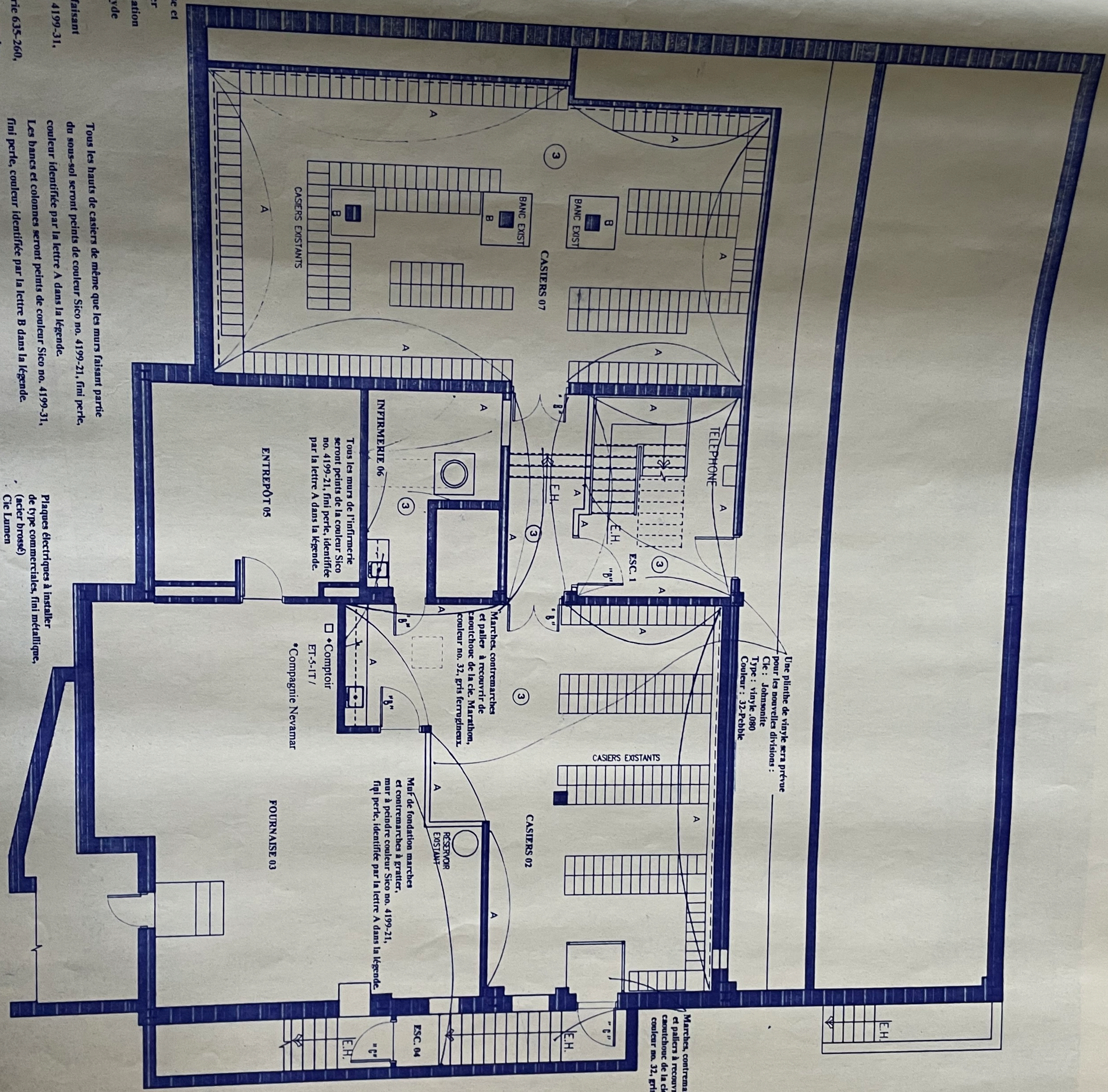

PLAN DU SOUS-SOL

3/16" = 1'-0"

Tous les hauts de casiers de même que les murs faisant partie du sous-sol seront peints de couleur Sico no. 4199-21, fini perle, couleur identifiée par la lettre A dans la légende.
 Les bancs et colonnes seront peints de couleur Sico no. 4199-31, fini perle, couleur identifiée par la lettre B dans la légende.

Plaque électriques à installer de type commerciales, fini métallique, Cie Lumen

Note: Pose sur tuiles

Le poseur devra découper et caler la cire sur l'ancienne tuile puis appliquer la colle S515 et verser la direction des tuiles afin que le joint ne paraisse pas. De plus la nouvelle pose devra être décrite afin que les joints ne soient pas superposés. Quant aux mesures à suivre, le plan servira de base pour effectuer les motifs cependant une rencontre devra être prévue sur le chantier avec le poseur afin de vérifier l'emplacement des motifs à être installés.

NOTES
 - L'entrepreneur général doit vérifier toutes les dimensions et conditions sur le site et relever l'architecte de toutes les omissions ou contradictions pour donner commencement des travaux.
 - Aucune dimension ne doit être mesurée à l'échelle sur les plans.
 - Tous les plans demeurent la propriété exclusive de l'architecte et ce, pour son seul bénéfice.

LÉGENDE
 A : numéro de détail
 B : numéro de la feuille
 V.P.I. : Voir plan d'ingénieur
 S.I.C. : Seul indication contraire

date	no.	genre pour
03/04/2001	1	PRELIMINAIRE
	2	INFORMATIONS
	3	SOUMISSIONS
	4	PERMIS
	5	CONSTRUCTION
	6	REVISION
	7	ADDENDA
	8	TEL QUE CONST.

clients
 ECOLE
 JEANNE-NORMANDIN
 690 CREMAZIE EST
 (coin Des Belles) MONTREAL

consultants
 Anthea Viren Shaw
 (450)24-4865

GR O U P E
LECLERC

5245, chemin De Chambly
 Saint-Hubert, Québec, J3Y 3N5
 FAX: (450)443-8073
 TEL: (450)443-4130
 groupeclerc@total.net

titre
 PLAN DES FINIS DU
 SOUS-SOL

date:	03/04/2001	échelle:	1 = 64
projet:	3/16" = 1'-0"	dessiné par:	M. BRUNET
dessiné par:	M. BRUNET	approuvé par:	P. LECLERC
page:	A18 de 24		

RENOVATION DE L'ECOLE JEANNE NORMANDIN

Nouveaux stratifiés pour comptoirs toilettes 19 et 12 nouvelles partitions : Compagnie Pionite AG301 suède/Pebble Santos

Une plinthe de vinyle sera prévue pour les nouvelles divisions :
 Type : Johnsonite
 Couleur : 32-Pebble

Spécifications pour la peinture :
 • On appliquera une couche d'apprêt à l'huile puis appliquer les deux couches de finition à l'alkyde ou au latex selon le choix.
 • On peut également laver tous les murs de béton avec le produit T.S.P. puis appliquer deux couches de finition au latex acrylique, série 166 de la compagnie Sico.

LÉGENDE

A	Sico no. 4199-21
B	Sico no. 4199-31
C	Sico no. 4130-53
D	Sico no. 4120-31
E	Sico no. 4165-63
F	Sico no. 4210-31
G	Sico no. 4210-53
H	Sico no. 4160-42
I	Sico no. 4118-11

Tuiles de vinyle suggérées :

- Compagnie Armstrong, carreau EXCELSON

Couleurs :

- Couleur de base
- ⊙ no. 51803

Couleurs d'accent :

- ⊗ no. 51942
- ⊛ no. 51808
- ⊙ no. 51800
- ⊙ no. 51947
- ⊕ no. 51916

Stratifiés suggérés :

- Tables cafeteria 10 : 4673-60 / saffron tigré / Compagnie Wilsonart
- Comptoir cuisine 11 : AT241 suède / Cinnamon Fiber / Compagnie Pionite
- Comptoir toilettes 19 : AG301 suède / Pebble Santos / Compagnie Pionite
- Dessus tables à dessin : ET-5-1T / Compagnie Nevarmar

Le mur est en métal
 Sico no. 4199-31, fini percé.
 La lettre B dans la légende.
 L'escalier avec une brosse et
 dans de l'eau pour nettoyer
 au alkryde lors de l'application
 commande de la peinture alkyde
 de 635 de la compagnie Sico.
 Stratifiés de métal (type « B ») falsant
 seront peints de couleur Sico no. 4165-63,
 la lettre E dans la légende.
 Une couche d'apprêt, série 635-260,
 on procédera avec deux couches
 alkyde intérieur/extérieur, série 635 de
 seront en blocs de béton.
 Sico no. 4118-11.
 la légende par la lettre L.

PLAN DU REZ-DE-CHAUSSEE
 3/16" = 1'-0"

Note : Pose sur tuiles
 Le poseur devra découper et enlever la cire sur l'ancienne table puis appliquer la colle S515 et varier la direction des tuiles afin que le joint ne paraisse pas. De plus la nouvelle pose devra être décrite afin que les joints ne soient pas superposés. Quant aux mesures à suivre, le plan servira de base pour situer les motifs cependant une rencontre devra être prévue sur le chantier avec le poseur afin de vérifier l'emplacement des motifs à être installés.

Remarques

NOTES

- L'entrepreneur général doit vérifier les dimensions et conditions sur le site.
- Les modifications de tout caractère, corrections, commentaires, doivent être notés sur le plan.
- Aucune dimension ne doit être mesurée sur le plan.
- Tous les plans demeurent la propriété de l'architecte et ce, pour son seul usage.

LÉGENDE

- ⊙ A : numéro de détail
- ⊙ B : numéro de la feuille
- V.P.I. : Voir plan d'ingénieur
- S.I.C. : Sans indication contraire

DATE	03/04/2001
ÉTAT	1
PRELIMINAIRE	2
INFORMATIONS	3
SOUSSIONS	4
PERMIS	5
CONSTRUCTION	6
	7
	8

projet
 RENOVATION DE L'ECOLE
 JEANNE-NORMANDIN
 690 CREMAZIE EST
 (coin Des Belles) MONTREAL

clients
 JEANNE-NORMANDIN

consultants
 André Vion Shaw
 (450)724-1855

ROUILLER
 5245, chemin De Chambly
 Saint-Hubert, Québec, J3Y 3M5
 FAX: (450)443-8073
 TEL: (450)443-4130
 groupe@rouiller.com

titre
 PLAN DES REZ-DE-CHAUSSEE

date
 FEVRIER 2001

dessinateur
 PLAN-RENO

dessinateur principal
 M. BRUNET

numéro
 3/16" = 1'-0"

page
 A19 de 22

±71'-0"

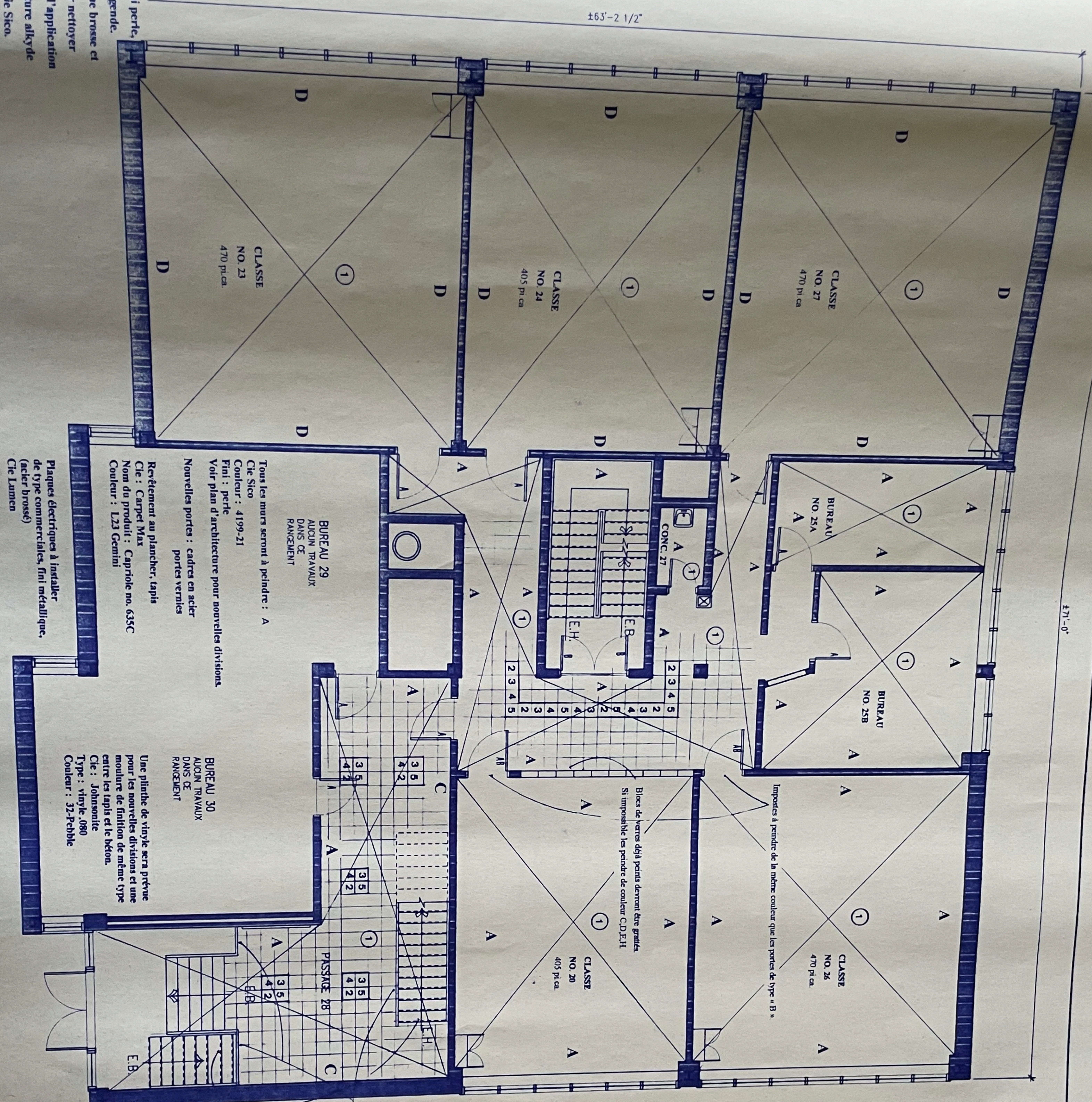

LÉGENDE

A	Sico no. 4199-21
B	Sico no. 4199-31
C	Sico no. 4130-53
D	Sico no. 4120-31
E	Sico no. 4165-63
F	Sico no. 4210-31
G	Sico no. 4210-53
H	Sico no. 4160-42
I	Sico no. 4118-11

Tuiles de vinyle suggérées:

- Compagnie Armstrong, carreau EXCELON
- Couleurs:**
- = no. 51803
- = no. 51942
- ⊗ = no. 51808
- ⊙ = no. 51800
- ⊕ = no. 51947
- ⊖ = no. 51916

Mauvaise coupe en bois à sabler profondément et venir deux couches

Ceramique utilisée comme Contre-marche
 Cie: Carpet Max
 Nom du produit: American olean
 Couleur: AOC18 (2x2)
 782 P.C.
 02128
 572

BUREAU 30
 AUCUN TRAVAUX
 DANS CE
 RANGEMENT
 Cie: Johnsonite
 Type: vinyle-080
 Couleur: 32-Prebble

Plaque électrique à installer de type commerciale, fini métallique, (acier brossé)
 Cie Lumen

PLAN DU 2 ième ÉTAGE

3/16" = 1'-0"

Classe qui est en métal
 Sico no. 4199-31, fini perle,
 et la lettre B dans la légende.
 Sur l'escalier avec une brosse et
 dans de l'eau pour nettoyer
 une adhérence lors de l'application
 commande de la peinture alkyde
 de 635 de la compagnie Sico.
Classe de métal (type « B ») faisant
 Sico no. 4165-63,
 et la lettre E dans la légende.
 Poser une couche d'apprêt, série 635-260,
 Ensuite on procédera avec deux couches
 de alkyde intérieur/extérieur, série 635 de
 Sico.
Classe qui est en métal
 Sico no. 4118-11,
 et la lettre L dans la légende.

REMARQUES

- L'entrepreneur général doit vérifier toutes les dimensions et toutes erreurs, omissions ou contradictions pour certification avant le commencement des travaux.
- Aucune dimension ne doit être mesurée à l'échelle sur les plans.
- Tous les plans demeurent la propriété exclusive de l'architecte et ce, pour son seul bénéfice.

LÉGENDE
 A : numéro du détail
 B : numéro de la feuille
 V.P.I. : Voir plan d'ingénieur
 S.I.C. : Sans indication contraire

0304/2001	1	PRELIMINAIRE
	2	INFORMATIONS
	3	SOUSSIONS
	4	PERMIS
	5	CONSTRUCTION
	6	REVISION
	7	ADDENDA
	8	TEL QUE CONST.

projet
 RENOVATION DE L'ECOLE
 JEANNE-NORMANDIN
 690 CREMAZIE EST
 (coin Des Belles) MONTREAL
 clients

consultants
 JEANNE-NORMANDIN
 Andree Van Staver
 (450)424-1865

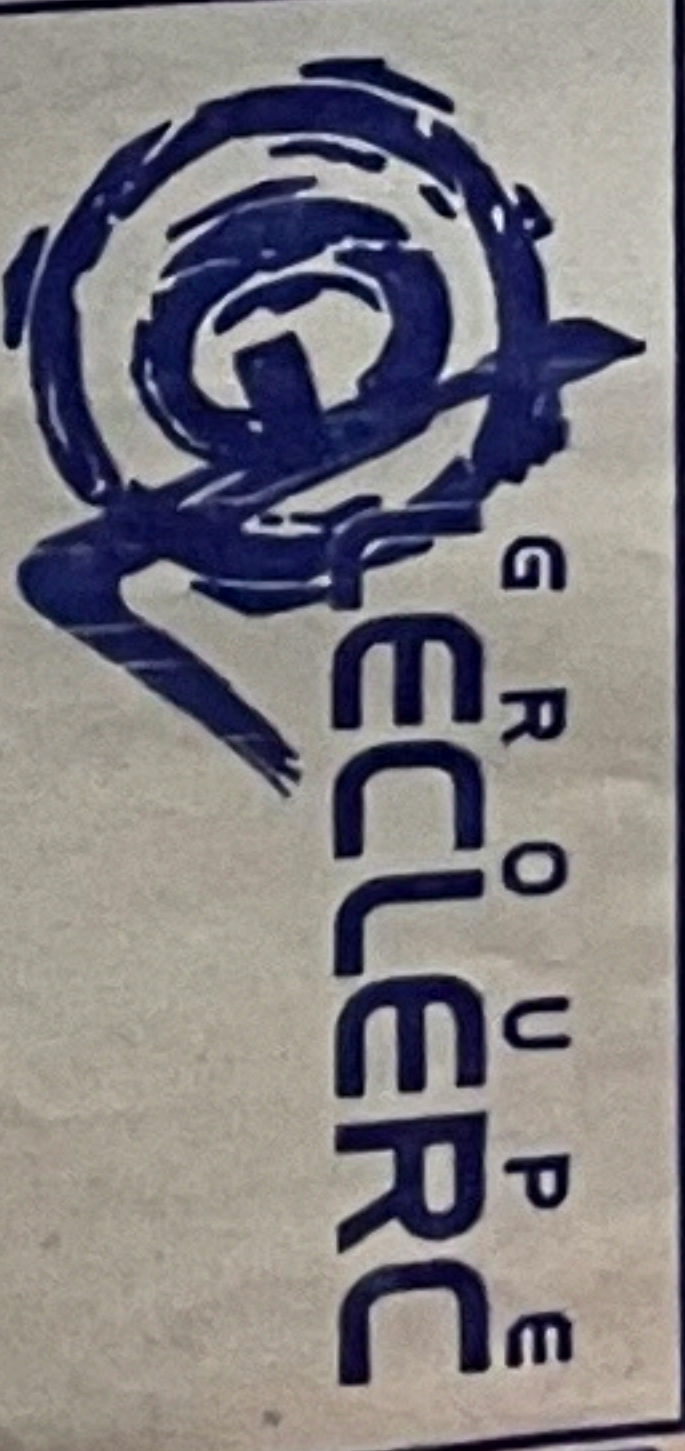

5245, chemin De Crombly
 Saint-Hubert, Quebec, J3Y 3N5
 FAX: (450)443-6073
 TEL: (450)443-4130
 groupes@eclerc.net

PLAN DES FINIS DU 2 ième ÉTAGE

Voit cahier de coloration
 Voir légende.

date:	échelle:	échelle finale:
FÉVRIER 2001	3/16" = 1'-0"	1" = 6"
dessiné par:	dessiné par:	approuvé par:
PLAN-RENO	M. BRUNET	P. LEClerc
dossier:	page:	
00-582	A20 de 24	

RENOVATION DE L'ECOLE JEANNE NORMANDIN

REMARQUES

NOTES
L'entrepreneur général doit vérifier toutes les dimensions et conditions sur le site et faire toutes les recherches de tout classement, omission ou contradictions pour les travaux.
Aucune dimension ne doit être mesurée à l'échelle sur les plans.
Tous les plans demeurent la propriété exclusive de l'architecte et ce, pour son seul bénéfice.

LEGENDE

A : numéro du détail
B : numéro de la feuille
VP.L. : Voir plan d'ingénieur
S.I.C. : Sans indication contraire

LEGENDE

A	Sico no. 4199-21
B	Sico no. 4199-31
C	Sico no. 4130-53
D	Sico no. 4120-31
E	Sico no. 4165-63
F	Sico no. 4210-31
G	Sico no. 4210-53
H	Sico no. 4160-42
I	Sico no. 4118-11

Tuiles de vinyle suggérées :

• Compagnie Armstrong, carreau EXCELON

Couleurs :

- Couleur de base
① = no. 51803
- Couleurs d'accent
② = no. 51942
- ③ = no. 51808
- ④ = no. 51800
- ⑤ = no. 51947
- ⑥ = no. 51916

Stratifiés suggérés :

- Tables cafeteria 10 : 4673-60 / saffron tigris /
- Compagnie Wilsonart
- Comptoir cuisine 11 : AT241 suède / Cinnamon Fiber /
- Compagnie Pionite
- Comptoir toilettes 19 : AG301 suède / Pebble Santos /
- Compagnie Pionite
- Dessus tables à dessin : ET-5-1T /
- Compagnie Nevamar

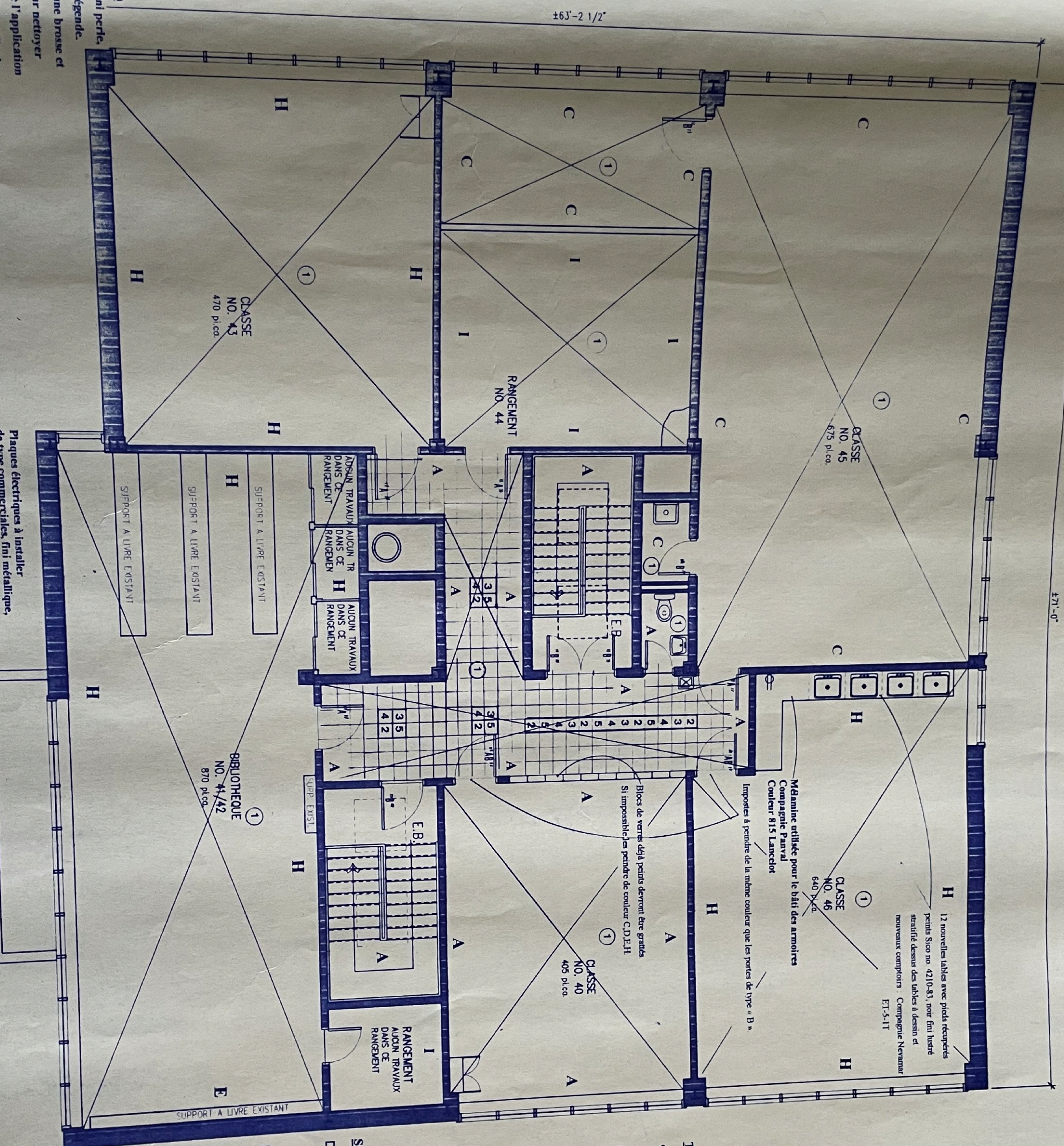

PLAN DU 4 ième ÉTAGE

Note : Pose sur tuiles

Le poseur devra décaper et enlever la cire sur l'ancienne tuile puis appliquer la colle S.515 et verser la direction des tuiles afin que le joint ne paraisse pas. De plus la nouvelle pose devra être décalée afin que les joints ne soient pas superposés. Quant aux mesures à suivre, le plan servira de base pour situer les motifs cependant une rencontre devra être prévue sur le chantier avec le poseur afin de vérifier l'emplacement des motifs à être installés.

Le joint ce qui est en métal)
couleur Sico no. 4199-31, fini perle.
de la lettre B dans la légende.
de lever l'escalier avec une brosse et
P. dilué dans de l'eau pour nettoyer
une bonne adhérence lors de l'application
On recommande de la peinture alkyde
pour être 635 de la compagnie Sico.
dans et cadres de métal (type « B ») faisant
tous les points de couleur Sico no. 4165-63.
de la lettre E dans la légende.
de l'apposer une couche d'apprêt, série 635-260,
de Sico. Ensuite on procédera avec deux couches
de peinture alkyde intérieur/extérieur, série 635 de
Sico.

Les murs à peindre sont en blocs de béton.
Les murs
Les murs seront peints de couleur Sico no. 4118-11,
de la lettre L dans la légende par la lettre L.
de la lettre L dans la légende par la lettre L.



**GROUPE
LECLERC**

5245, chemin De Chambly
Saint-Hubert, Québec, J3Y 3N5
FAX: (450) 443-6073
TEL: (450) 443-4130
groupeleclerc@telcel.net

consultants
André Vien Shaw
(450) 924-4655

titre
**PLAN DES FINIS DU
4 ième ÉTAGE**

Voir cahier de coloration.
 Voir légende.

date:	3/18" = 1'-0"	échelle:	1" = 64"
date:	FÉVRIER 2001	dessiné par:	M. BRUNET
code:	PLAN-RENO	projet:	A22 de 24
code:	00-582		