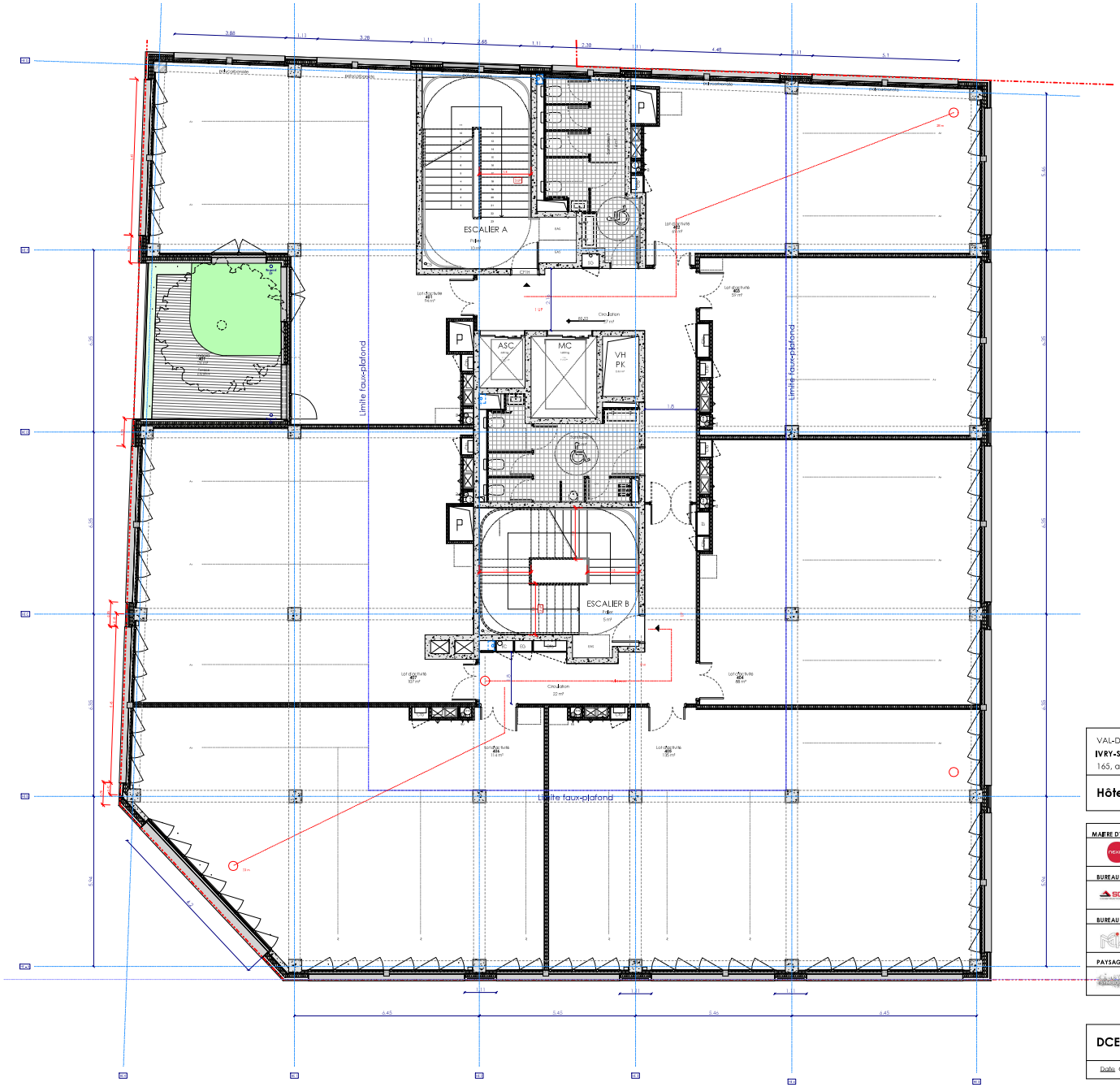


VAL-DE-MARNE (94)

**IVRY-SUR-SEINE**

165, avenue de Verdun

## Hôtel d'Entreprises et Résidence Jeunes Actifs

| | |
|---|---|
| **MAITRE D'OUVRAGE**<br>Nexity SEINE<br>1 rue de Vienne<br>75382 PARIS | **MAITRE D'OEUVRE**<br>Naaja Architectes Urbanistes<br>1 rue Robespierre<br>93100 MONTREUIL |
| **BUREAU D'ETUDE STRUCTURE BOIS**<br>SOCOPA<br>Parc d'Activité d'O « Bâtiment<br>2 Rue Noé « B 1 » Allée des Frênes<br>69960 DONNEZ | **BUREAU D'ETUDE STRUCTURE BETON**<br>CONSOLIS<br>4 rue du Général Foy<br>75008 PARIS |
| **BUREAU D'ETUDE FLUIDES**<br>MCI<br>69 route nationale N 73<br>69691 PUSSIGNIEU cedex | **ECONOMISTE** |
| **PAYSAGISTE**<br>Hymnaia<br>17, Rue Charles Debry<br>95140 ELMONT | **BUREAU DE CONTROLE**<br>BTP Consultants<br>Agence Ouest Ile Seine Nord CT<br>20 route de Chartres<br>91120 PALAISEAU |

## DCE

| | |
|---|---|
| Date Oct. 2021 | Indice 0 |

| | | |
|---|---|---|
| **Hôtel d'Entreprises - R+4** | Echelle 1 : 50 | n° **HE-04** |