

Alzado Oeste
Calle de María de las Mercedes de Borbón

Alzado Sur
Calle de José Antonio Fernández Ordóñez

Alzado Este
Av. Juan Antonio Samaranch

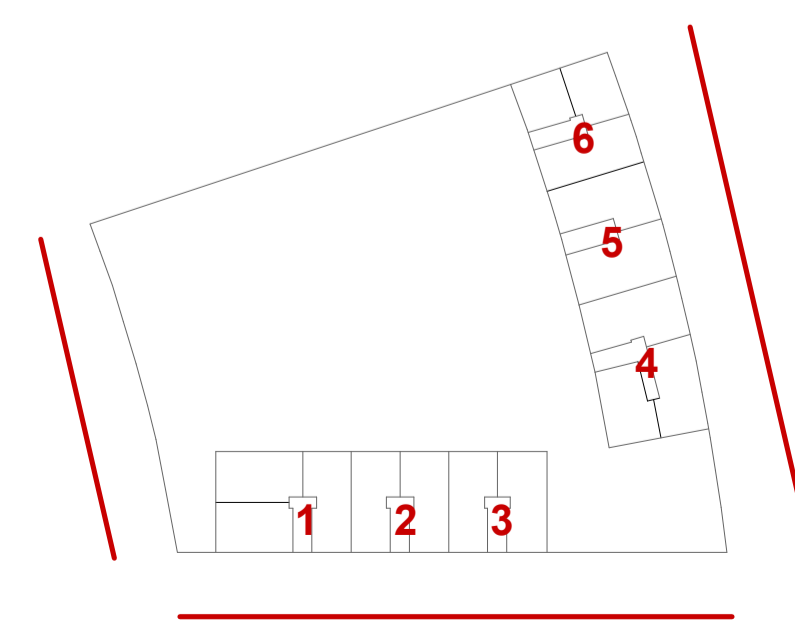

proyecto 130 VIVIENDAS, LOCALES COMERCIALES, GARAJE, TRASTEROS, PADEL Y PISCINA

dirección PARCELA RES 05-177-B. VALDEBEBAS (MADRID)

fase PROYECTO EJECUCIÓN

fecha FEBRERO 2023

plano nº **AS.06**

descripción 03.ARQUITECTURA
02.ALZADOS Y SECCIONES
ALZ.TRAMO CALLE

escala 1 : 300

cliente GESTILAR VALDEBEBAS BTR

arquitecto  **B+**
Bu
León Benazerraf, estudio de arquitectura
paseo de la castellana 124, 1ºB 28046 madrid españa
t.(34)913 59 42 73 lb@bduarquitectura.com

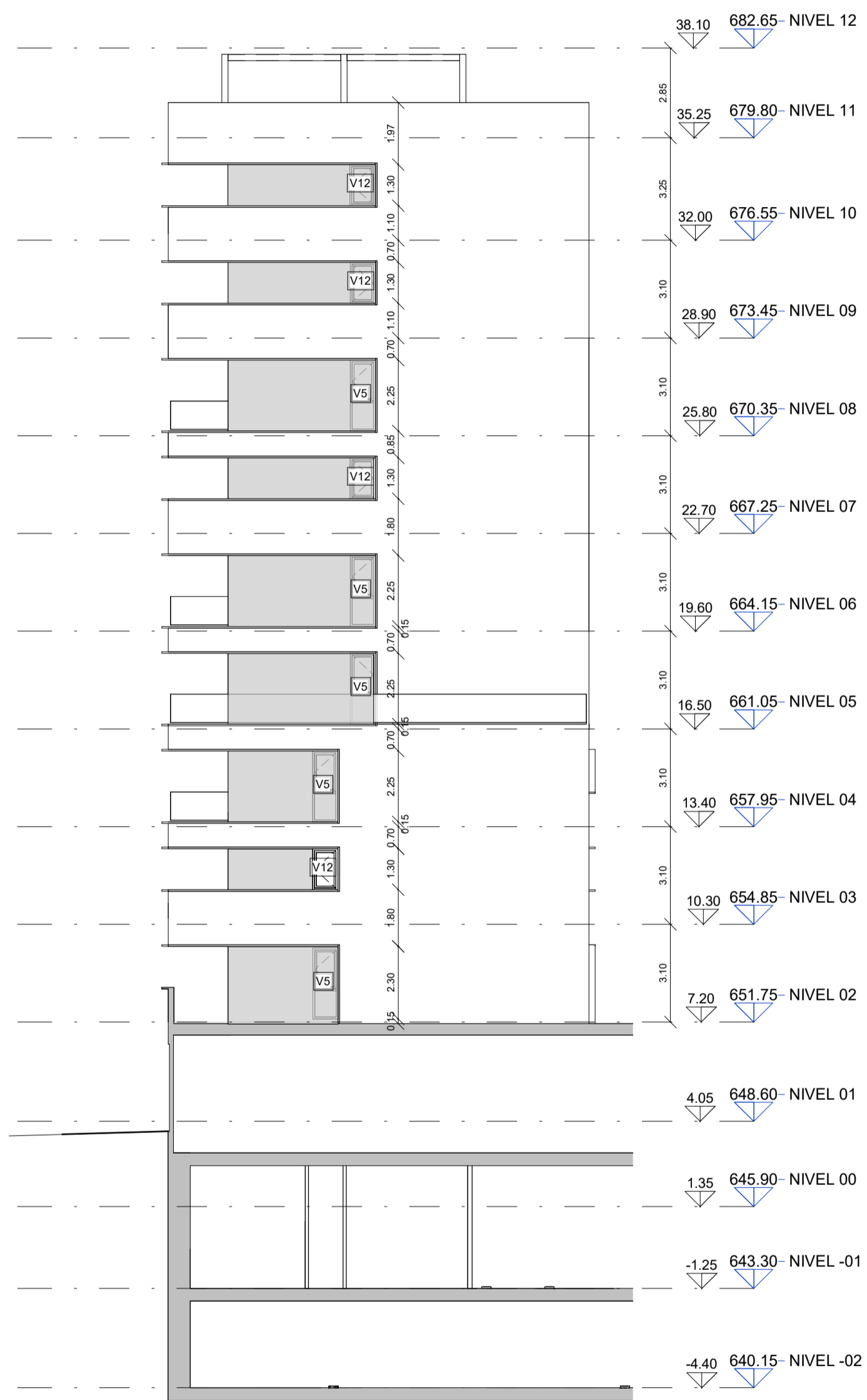

SECCIÓN III

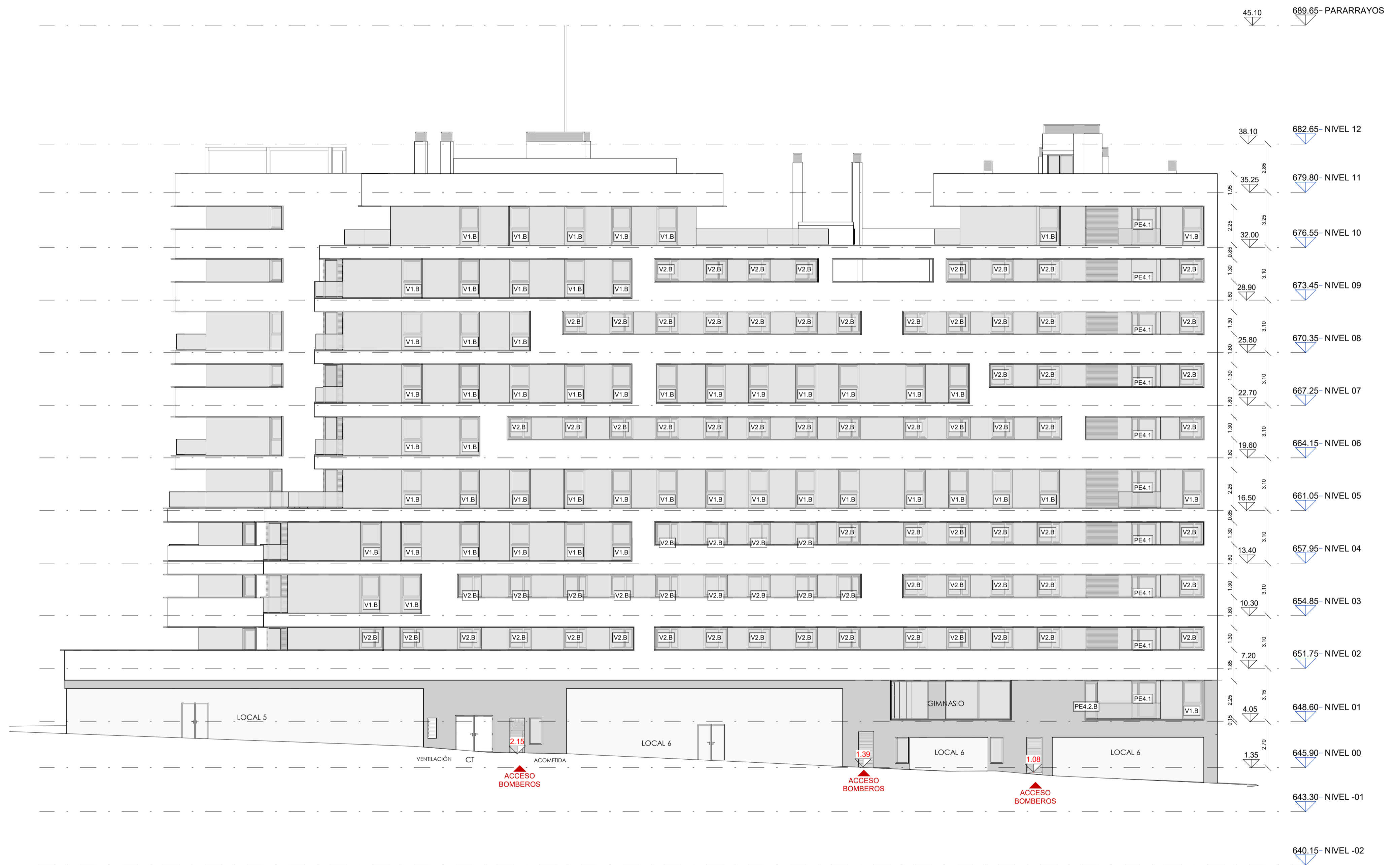

ALZADO ESTE

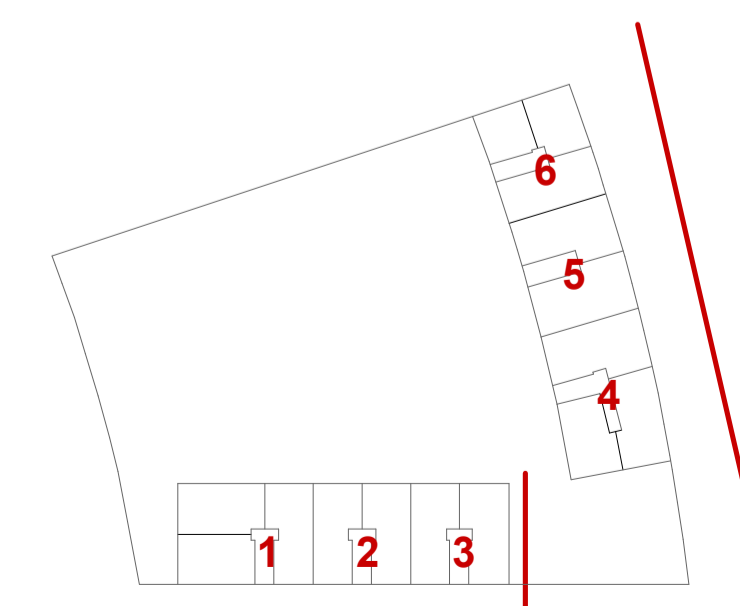

proyecto 130 VIVIENDAS, LOCALES COMERCIALES, GARAJE, TRASTEROS, PADEL Y PISCINA
 dirección PARCELA RES 05-177-B. VALDEBEBAS (MADRID)
 fase PROYECTO EJECUCIÓN
 fecha FEBRERO 2023
 plano nº **AS.01**
 descripción 03.ARQUITECTURA
 02.ALZADOS Y SECCIONES
 ALZADO ESTE
 escala 1 : 150
 cliente GESTILAR VALDEBEBAS BTR
 arquitecto León Benazerraf, estudio de arquitectura





proyecto 130 VIVIENDAS, LOCALES COMERCIALES, GARAJE, TRASTEROS, PADEL Y PISCINA

dirección PARCELA RES 05-177-B. VALDEBEBAS (MADRID)

fase PROYECTO EJECUCIÓN

fecha FEBRERO 2023

plano nº **AS.02**

descripción 03.ARQUITECTURA
02.ALZADOS Y SECCIONES

ALZADO SUR

escala 1 : 150

cliente GESTILAR VALDEBEBAS BTR

arquitecto León Benazerraf. estudio de arquitectura

paseo de la castellana 124, 1º 28046 madrid españa
t.(34)913 59 42 73 lb@bdarquitectura.com

