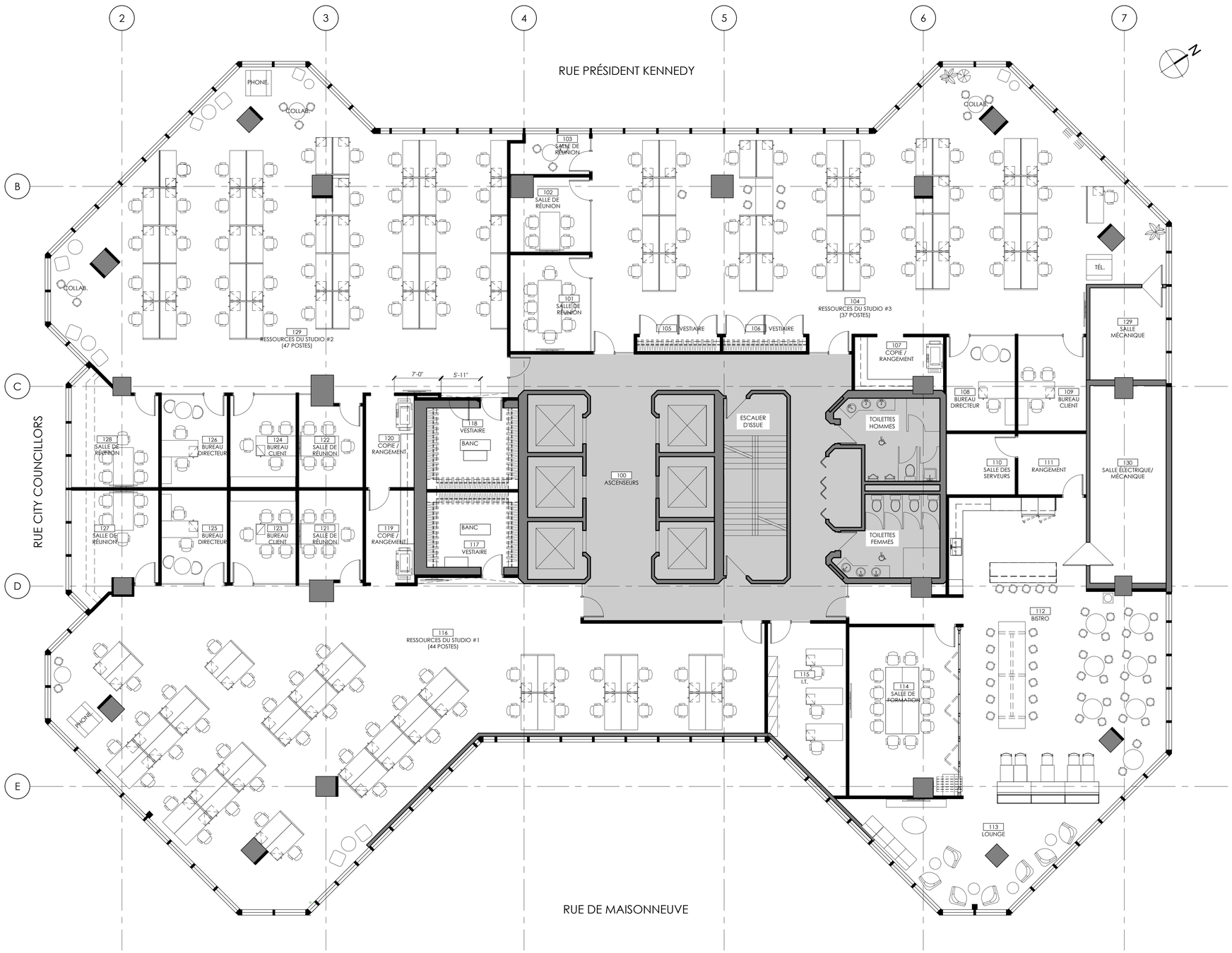

architecture+design

Ædifica Inc.
606 rue Cathcart, bur. 800
Montréal [Québec]
Canada H3B 1K9
T 514. 844.6611
F 514. 844.7646

consultants

Ædifica Inc.
606 rue Cathcart, bur. 800
Montréal [Québec]
Canada H3B 1K9
T 514. 844.6611
F 514. 844.7646

Ædifica

SCEAU

ÉMISSIONS

NO.	DESCRIPTION	VÉR. PAR	DATE
01	POUR APPEL D'OFFRES	S.H.	2019-04-12
02	POUR CONSTRUCTION	S.H.	2019-05-15

CLIENT
R3D CONSEIL INC.

PROJET
AMÉNAGEMENT DES NOUVEAUX BUREAUX

425 rue de Maisonneuve
Montréal, Québec

RTDC-03-30

DESSIN
PLAN D'AMÉNAGEMENT - 1er ÉTAGE

DESSINÉ PAR

ÉCHELLE
1/8"=1'-0"

IMPRIMÉ LE
2019-05-15 10:46:11

PAGE
A-151

H:\3-Armen_Inf\R3D Conseil\RTDC-03-30_425 de maisonneuve\Dessins\RTDC-03-30_A-151.dwg